

BLOOM

Living

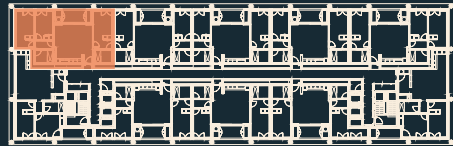

| | |
|--------------------------|----|
| LOTE LOT | 8 |
| PISO FLOOR | 1 |
| APARTAMENTO APARTMENT | L |
| TIPOLOGIA TYPOLOGY | T3 |

| | |
|--|-----------------------|
| ÁREA TOTAL TOTAL AREA | 130,07 m ² |
| ÁREA BRUTA INTERIOR GROSS INTERIOR AREA | 95,15 m ² |
| ÁREA BRUTA EXTERIOR GROSS EXTERIOR AREA | 9,92 m ² |
| ESTACIONAMENTO PARKING | 25 m ² |



| | | |
|-----|--------------------------------------|---------------------|
| 1.1 | I.S. 1 BATHROOM 1 | 4,5 m ² |
| 1.2 | QUARTO 1 BEDROOM 1 | 13,1 m ² |
| 1.3 | SALA / COZINHA LIVING ROOM / KITCHEN | 28,8 m ² |
| 1.4 | VARANDA BALCONY | 8,9 m ² |
| 1.5 | I.S. 2 BATHROOM 2 | 4,3 m ² |

| | | |
|-----|------------------------|---------------------|
| 1.6 | CIRCULAÇÃO CIRCULATION | 2,9 m ² |
| 1.7 | QUARTO 2 BEDROOM 2 | 9,3 m ² |
| 1.8 | QUARTO 3 BEDROOM 3 | 11,8 m ² |

NOTA: ÁREAS ÚTEIS
NOTE: USABLE AREAS

| | |
|-----|--|
| ⊕ | PONTO DE LUZ PARA POSTERIOR APLICAÇÃO DE LUMINÁRIA LIGHTING POINT FOR FUTURE LUMINAIRE INSTALLATION |
| ⊕ | FOCO DE ENCASTRE NO TETO FALSO RECESSED SPOTLIGHT IN FALSE CEILING |
| — | LUMINÁRIA TÉCNICA SALENTE SURFACE-MOUNTED TECHNICAL LUMINAIRE |
| --- | FITA-LED DE ENCASTRE EM MÓVEL DE COZINHA RECESSED LED STRIP IN KITCHEN CABINET |
| ☒ | ESPELHO COM LUMINÁRIA LED MIRROR WITH INTEGRATED LED LIGHT |

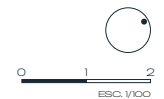

AVISO LEGAL: As informações e imagens contidas nesta planta são meramente indicativas e estão sujeitas a alterações ou variações devido a requisitos técnicos, construtivos ou legais; durante a execução da obra a promotora poderá implementar alterações impostas pela Câmara Municipal, ou por outras entidades ou prestadores de serviços.
LEGAL NOTICE: The information and images contained in this plan are merely indicative and may be subject to changes or variations due to technical, constructive or legal requirements; during the execution of the work the developer may have to implement changes imposed by the City Council, or other entities or service providers.

NOTA: Nos termos do Decreto Regulamentar 5/2019, de 27 de setembro, o piso correspondente à cota de soleira (frequentemente designado por piso 0 ou piso do rés-do-chão) é designado por piso 1.
DISCLAIMER: Under the terms of Regulatory Decree 5/2019, of September 27, the floor corresponding to the threshold level (often referred to as floor 0 or ground floor floor) is designated as floor 1.